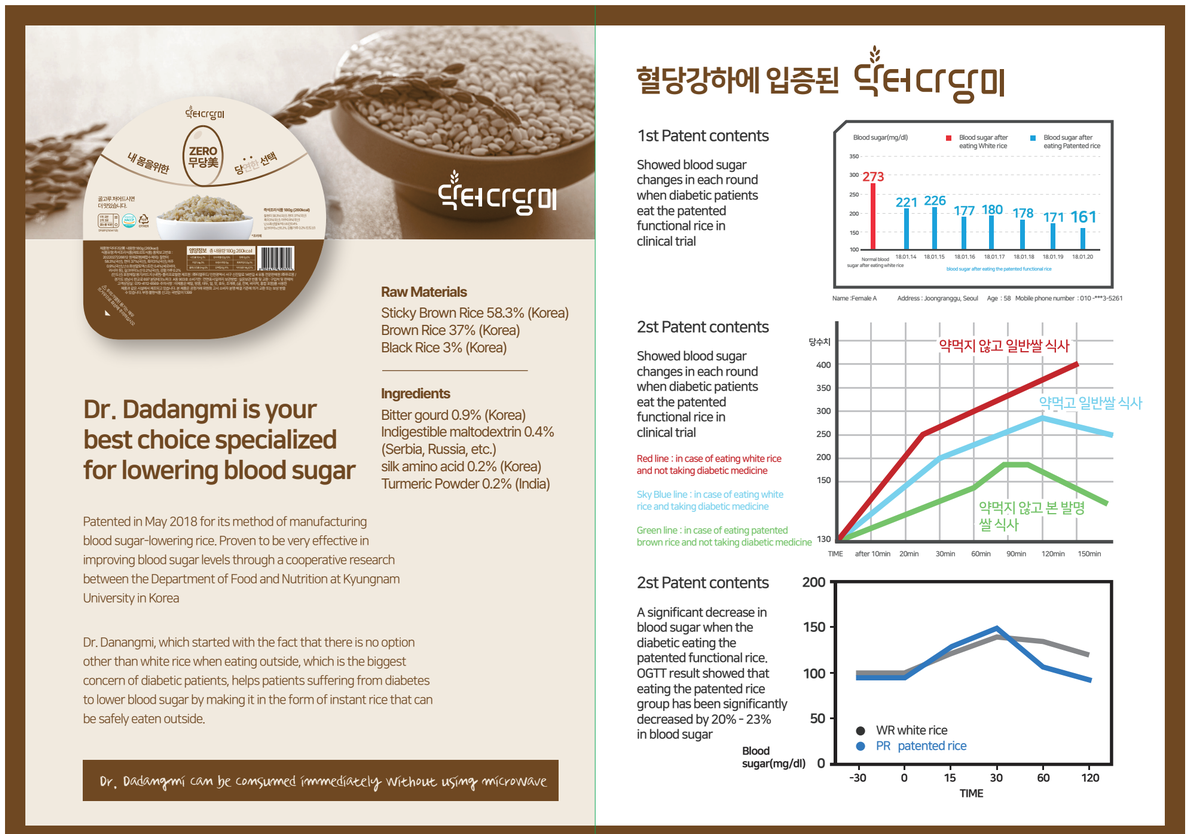

뒷표지 [바깥쪽] 표지 내지1 [안쪽] 내지2

디자인 후 반드시 바깥면과 안쪽면이 맞는지 확인하신 후 접수해 주시길 바랍니다.